

Smarter Planet



Smarter Food

Edukacyjne Praktyki Studenckie

Praktyki ESI (**Educational Student Internship**) to trzymiesięczne projekty techniczne oraz biznesowe, podczas których studenci współpracują z mentorami nad aktualnie prowadzonymi projektami.

Forma praktyk jest ustalana indywidualnie:

- stacjonarnie
- zdalnie – przy stałym kontakcie z opiekunem merytorycznym.



Smarter Insights

Co dają praktyki w ramach programu ESI?

- *uczestniczenie w codziennym życiu biura*
- *możliwość korzystania z najnowszych rozwiązań technologicznych*
- *poznanie trendów i nowych technologii*
- *zdobycie doświadczenia w pracy przy projekcie*
- *kontakty na całym świecie*
- *dostęp do sprzętu i oprogramowania IBM*
- *możliwość rozwoju i sprawdzenia się w realnych warunkach zawodowych*
- ***możliwość zaprezentowania swojego TALENTU!***

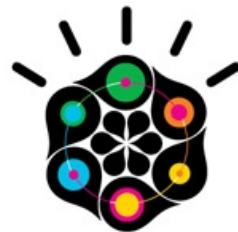

Smarter Oil



Smarter Water

Do każdego studenta zostanie przydzielony mentor, który doradzi i subtelnie pokieruje ścieżką kariery oraz potencjałem swojego ucznia. Mentor pomoże również w rozwoju studenta, będąc przewodnikiem, inspiratorem, opiekunem i ekspertem w konkretnej dziedzinie.

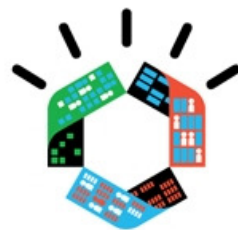

Smarter Work

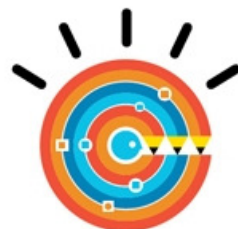

Smarter Education

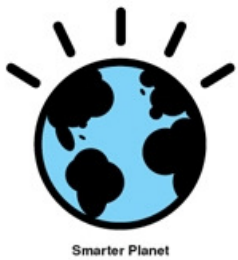

Smarter Planet

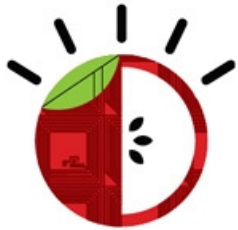

Smarter Food

Dodatkowe informacje:

- ważne dla projektu jest przygotowanie CV oraz krótkiej informacji dotyczącej głównych zainteresowań z zakresu IT/ biznesu

- warunkiem koniecznym jest ważność legitymacji studenckiej – praktyki będą trwały min. 4 tygodnie, max. 3 miesiące (w zależności od projektu), następnie istnieje też możliwość przedłużenia praktyk na kolejne miesiące w formie płatnej



Smarter Insights

Najbliższe terminy:

- **Październik 2015** – rekrutacja na podstawie złożonych aplikacji
- **02/11/2015** – rozpoczęcie kolejnej trzymiesięcznej edycji bezpłatnych praktyk w IBM Polska (listopad 2015 - styczeń 2016)

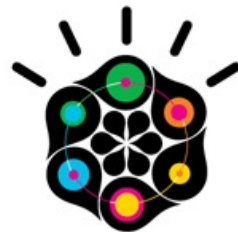

Smarter Oil



Smarter Water

Kontakt

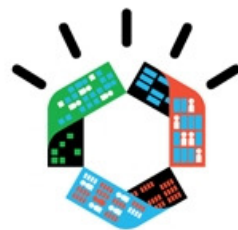

Smarter Work

IBM Polska Sp. z o. o.

ul. Krakowiaków 32

02-255 Warszawa

Tefefon: **+48-22-366-3465; kom.: 885 653 465**

WYŚLIJ CV na adres:

E-mail: barbara.zagora@pl.ibm.com

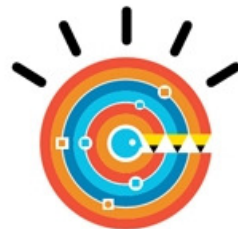

Smarter Education

Aktualne oferty znajdziesz na: www.ibm.com/employment/pl/